PROSEDUR INSTALASI SAFE EXAM BROWSER

Catatan:

1. Sistem operasi yang digunakan berupa Microsoft Windows atau macOS.
2. Jika menggunakan customization melalui aplikasi Settings atau pihak ketiga (third-party), pastikan customization tidak error (dapat dinonaktifkan bila terjadi).

Microsoft Windows (Windows 10/11)

1. Unduh setup wizard melalui link Google Drive; atau pada situs SourceForge (klik tombol "Download" untuk memulai proses pengunduhan):

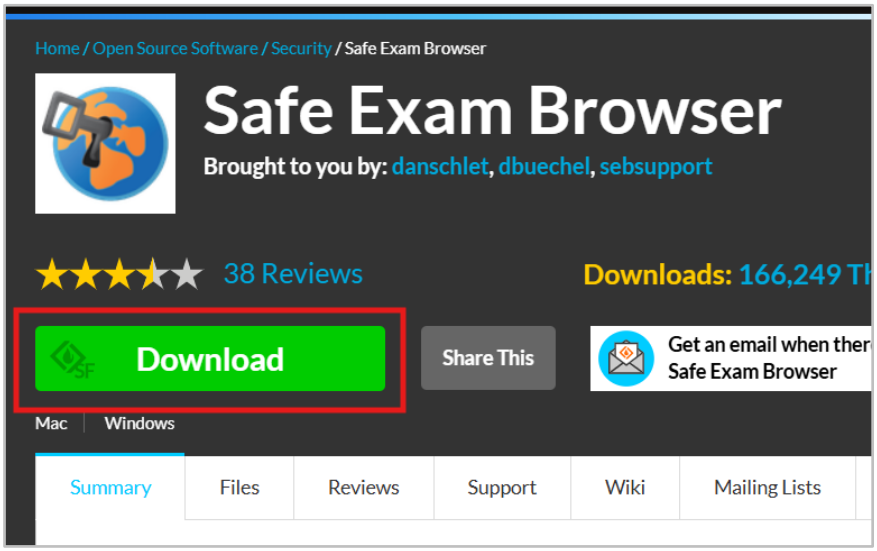

2. Setelah proses pengunduhan selesai, buka file aplikasi setup wizard untuk memulai proses instalasi pada jendela “Recent downloads” aplikasi web browser (berkas dalam ekstensi .exe):

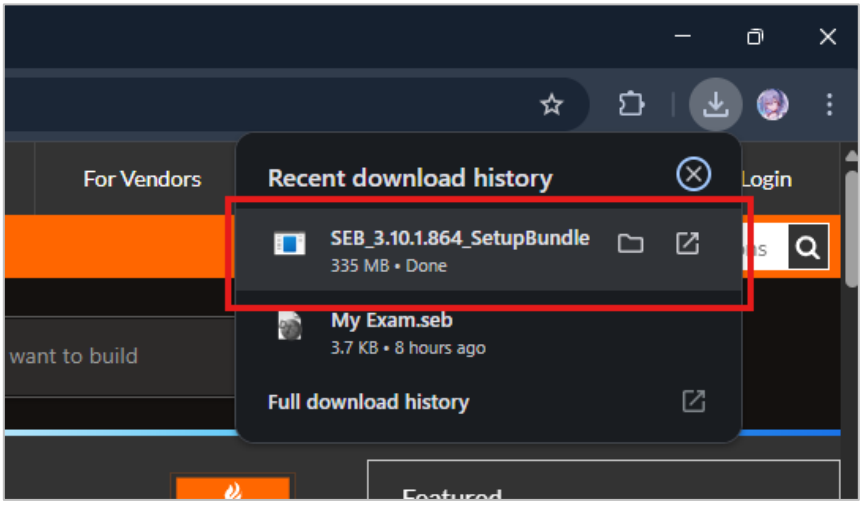

Atau dapat ditemukan pada folder Downloads pada File Explorer:

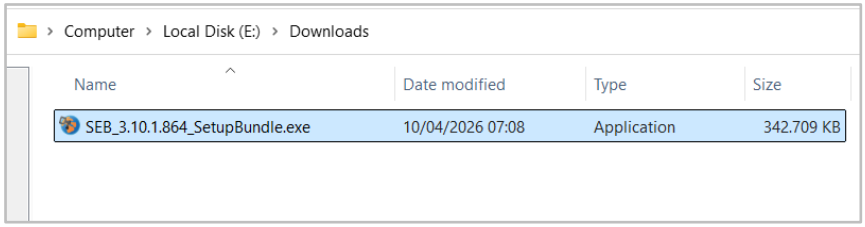

3. Mulai proses instalasi dengan memencet tombol “I agree to the license terms and conditions”, kemudian tombol “Install”.

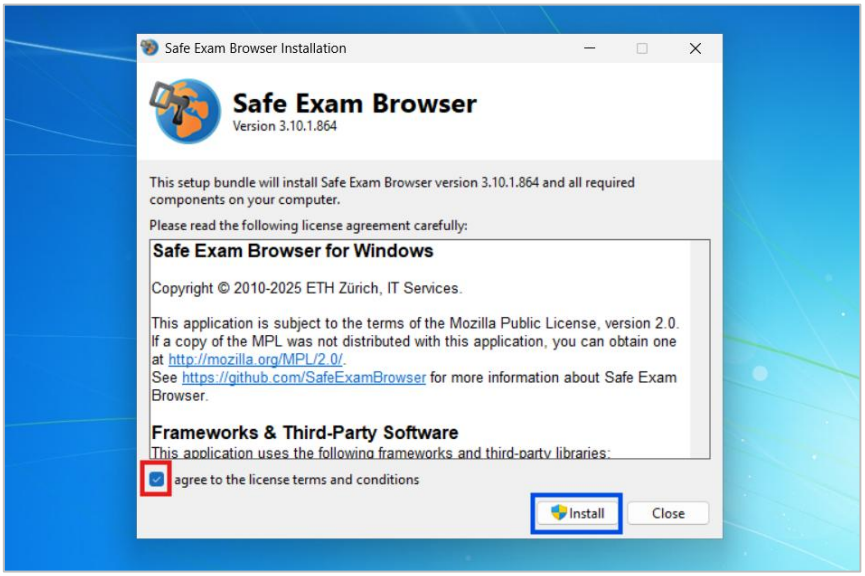

4. Proses instalasi akan menampilkan notifikasi UAC (User Account Control) untuk memastikan keamanan aplikasi dalam melakukan perubahan pada perangkat berdasarkan perizinan pengguna. Klik tombol “Yes” untuk melanjutkan proses instalasi.

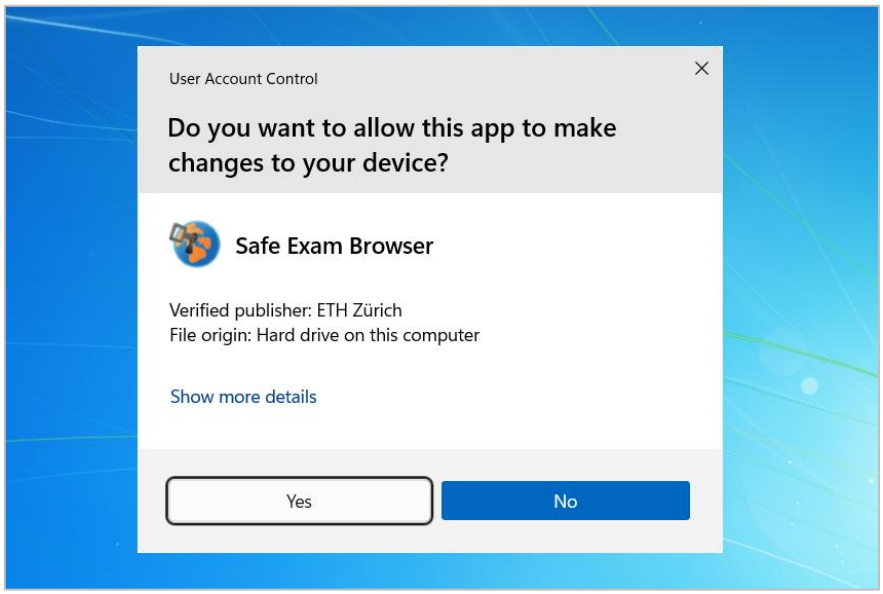

5. Setelah proses instalasi selesai, klik tombol “Close” untuk menutup aplikasi setup wizard.

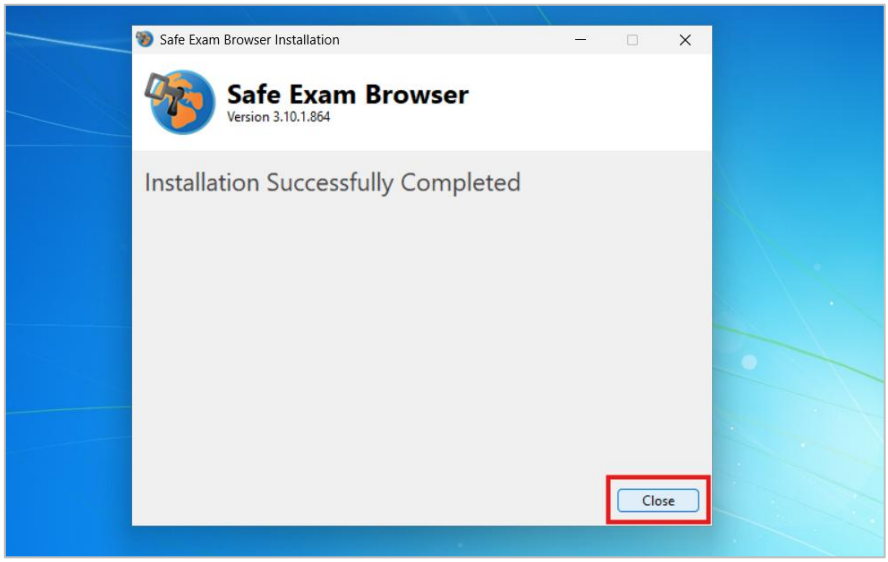

6. Aplikasi dapat ditemukan pada start menu dengan nama “Safe Exam Browser”:

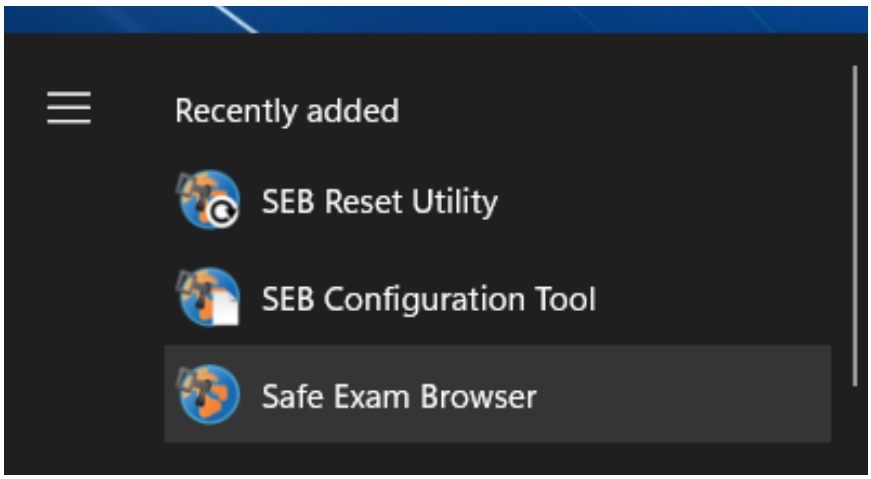

macOS (10.15+)

1. Unduh setup wizard melalui situs SourceForge (klik tombol “Download” untuk memulai proses pengunduhan):

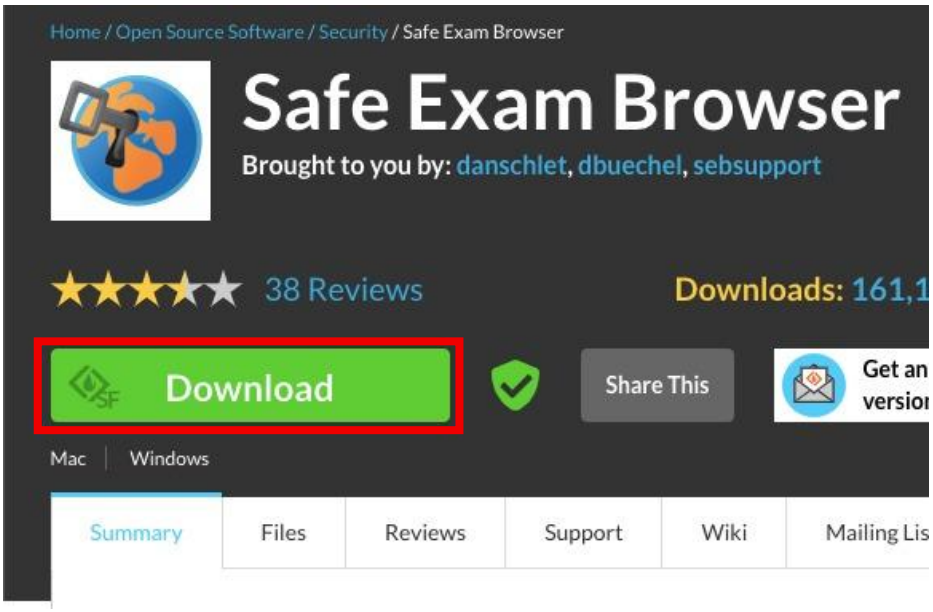

2. Setelah proses pengunduhan selesai, buka file aplikasi pada jendela “Recent downloads” aplikasi web browser (berkas dalam ekstensi .dmg):

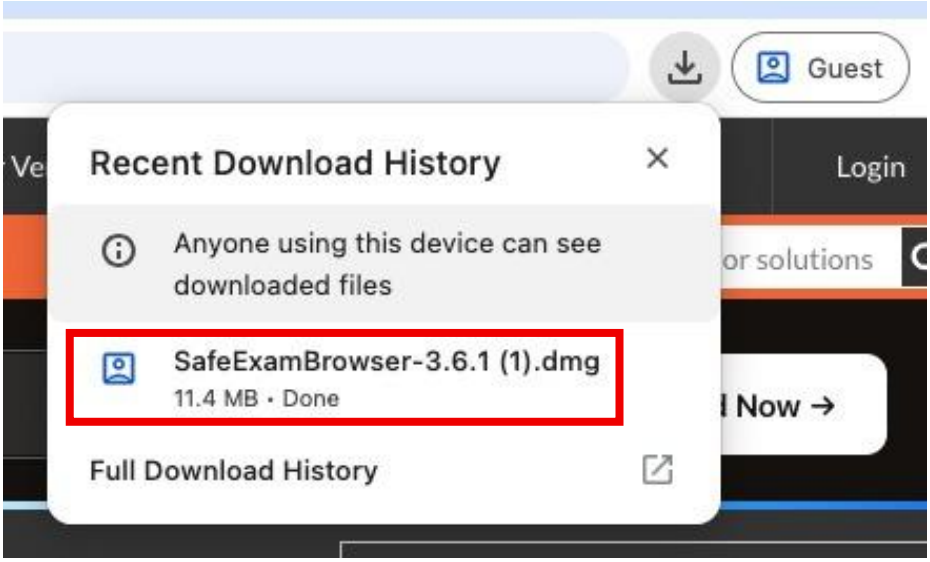

3. Membuka file disk image akan menampilkan Gatekeeper yang berfungsi untuk memeriksa sekuritas aplikasi yang diperoleh dari internet. Klik “Don’t warn me when opening applications on this disk image”, kemudian “Open” untuk melanjutkan proses instalasi:

4. Setelah perizinan, file disk image akan menampilkan jendela temporary disk. Drag aplikasi “Safe Exam Browser” pada folder “Applications”.

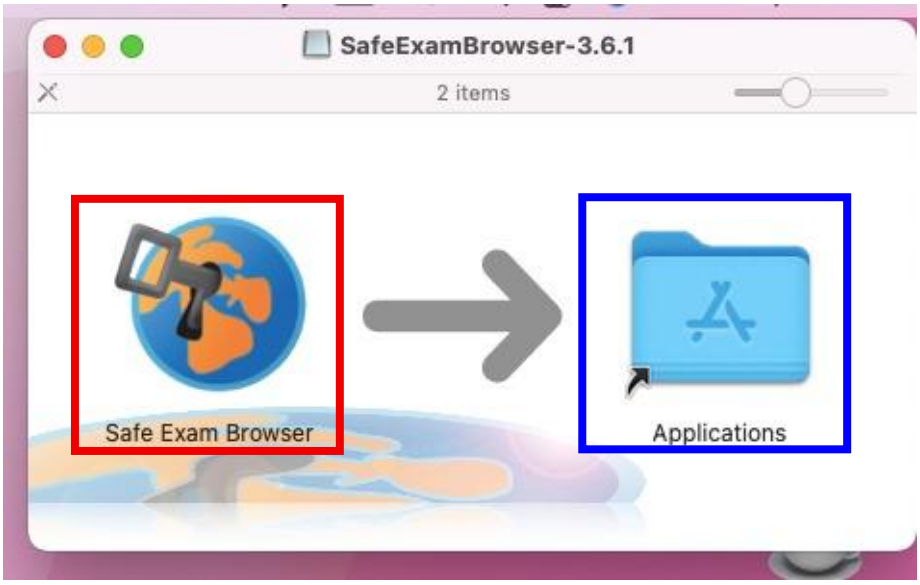
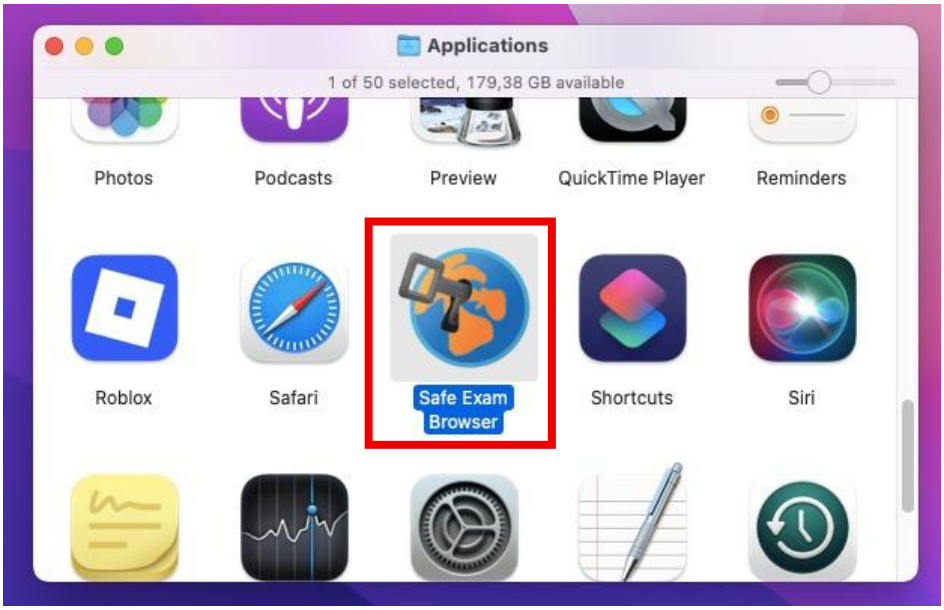
5. Setelah proses instalasi, aplikasi dapat ditemukan pada folder “Applications” dengan nama “Safe Exam Browser”: